Séjour 9 -13 ans
DES BRANCHES ET DÉBRANCHE

Ce camp de 10 jours est ouvert à **24 jeunes** de **9 à 13 ans**.

Au programme, de nombreuses activités sportives, de loisirs et de nature.

C'est la base de loisirs de Chambrey qui nous accueillera et nous permettra de pratiquer des activités : tir à l'arc, canoë, accrobranche, randonnée, etc.

Le groupe sera autonome dans l'organisation de la vie quotidienne.Les menus, les repas et les animations seront organisés et préparés par les animateurs et les jeunes.

Dates

Du **9 au 18 Juillet 2017**

Tarifs

Ce séjour est proposé à un tarif unique de **430 €** (bons CAF acceptés).

Remise de **20 €** pour les enfants adhérents d'un Foyer Rural.

Hébergement

L'hébergement se fera sous tentes au sein d'une petite base de loisirs à Chambrey gérée par les Foyer Ruraux de la Moselle.

Deux animateurs et un directeur composeront l'équipe d'animation.

Séjour 14 -17 ans
À VOUS DE JOUER...!

Ce séjour est ouvert à **12 jeunes** de **14 à 17 ans.**

L'idée : durant 10 jours s'initier au **graff** et au **slam** puis aller à la rencontre des habitants dans les villages pour échanger et partager un moment à partir de ce que nous aurons produit.

Le séjour sera agrémenté d'activités sportives et de plein air (accrobranche, baignade, etc.).

Aucune pratique musicale ou artistique préalable n'est nécessaire.

Le groupe sera autonome dans l'organisation de la vie quotidienne. Les repas, veillées et activités seront organisés et préparés par les animateurs et les jeunes.

Dates

Du **12 au 27 Juillet 2017**

Tarifs

Ce séjour est proposé à un tarif unique de **450 €** (bons CAF acceptés).

Remise de **20 €** pour les enfants adhérents d'un Foyer Rural.

Hébergement

Hébergement au gîte de la Mercy à Chenoise (proximité de Provins).

Deux animateurs et un directeur composeront l'équipe d'animation, ainsi que des intervenants spécifiques pour les ateliers.

Nous serons accueillis par les bénévoles des Foyers Ruraux.

Un séjour qui fait appel à votre créativité...à vous de jouer !

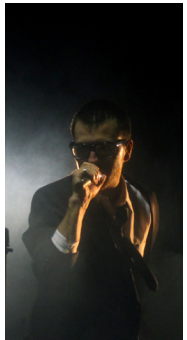

Fédération Départementale des Foyers Ruraux de Seine-et-Marne

4, rue du Pont Paillard
77115 BLANDY LES TOURS
01 64 64 28 21
contact@fdfr77.org
www.fdfr77.org

Pour tous renseignements contactez Magali au 01 64 64 28 21

Siret 784 971 871 00032 – Code APE 9499Z Association de Jeunesse et d'Education Populaire n° 77 JEP 03 273 N 03 – Habilitation Générale à dispenser la formation théorique des Animateurs et Directeurs de Centres de Vacances et de Loisirs (BAFA/BAFD) 1er avril 1998 (Ministère de la Jeunesse et des Sports) – Agrément Associations Educatives Complémentaires de l'Enseignement public (Ministère de l'Education Nationale) 17 juillet 1990 extension de l'agrément aux URFR & FDFR : arrêté du 18 septembre 1997

Qu'est-ce que la Fédération des Foyers Ruraux ?

La Fédération Départementale des Foyers Ruraux est le regroupement des Foyers Ruraux de Seine-et-Marne. Elle anime 40 Foyers Ruraux et associations affiliées réparties sur tout le département, essentiellement dans l'est, le centre Brie et autour de Melun. Le réseau compte aujourd'hui plus de 3000 adhérents individuels.

Accompagnement, formation et ressources

Aide administrative et logistique pour les responsables d'associations, formations de bénévoles, aide au montage de projets, conseil aux collectivités, etc.

Action jeunesse

Formations BAFA, accompagnement de projets de jeunes, organisation de séjours, etc.

Actions culturelles

Contées (enfants ou adultes), stages d'initiation au conte, cinéma itinérant «Ciné Ambul'», mise à disposition d'intervenants, organisation de débats, etc.

Sport

Rencontres sportives amicales, mise à disposition d'intervenants, stages sportifs, écoles multisports, etc.

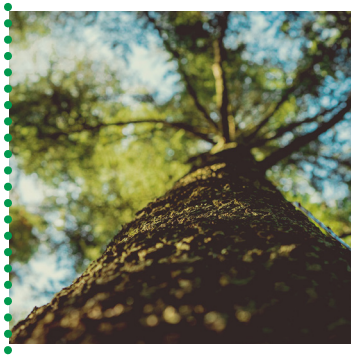

SÉJOUR À CHAMBREY

du 9 > 18 juillet
pour les 9-13 ans

SÉJOURS VACANCES

PARTEZ À L'AVENTURE EN 2017

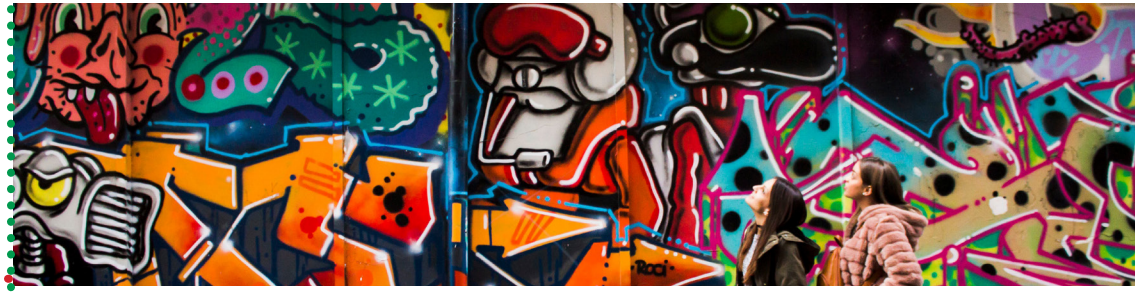

À VOUS DE JOUER !
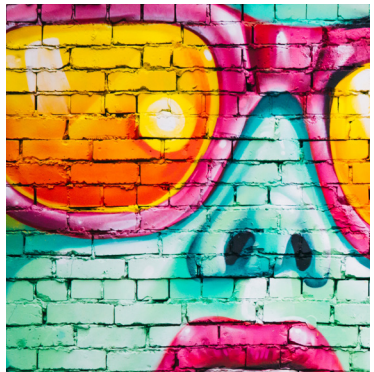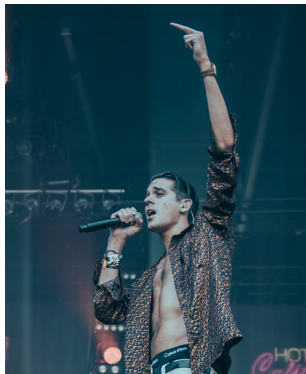
du 12 > 27 juillet
pour les 14-17 ans